目錄

普通科門診.....3
香港島.....4
九龍區.....6
新界區.....10
離島區.....13

專科門診.....14
心臟科.....15
皮膚科.....16
內分泌及糖尿病科.....16
家庭醫學.....16
腸胃肝臟科.....16
外科.....17
老人科.....19

血液及血液腫瘤科.....19

內科.....19
內科腫瘤科.....19
腎臟學.....20
腦神經科.....20
神經及腦外科.....20
婦產科.....20
眼科.....21
骨科及創傷外科.....22

會員專用 For Members Only
上述資料只供參考，並會不時更新，請瀏覽本公司網站查閱最新醫生名冊，或於應診前致電診所查詢。
The above information is for reference only and will be updated from time to time. Please visit our website for the latest doctors list or call the clinic for enquiry before consultation.

耳、鼻、喉科.....25
小兒外科.....26
兒科.....26
呼吸系統科.....26
風濕病科.....27
泌尿外科.....27

物理治療.....28
香港島.....29
九龍區.....30
新界區.....31

脊醫.....32

中醫.....34
香港島.....35
九龍區.....37
新界區.....39

跌打.....40
香港島.....41
九龍區.....42
新界區.....43

會員專用 For Members Only
上述資料只供參考，並會不時更新，請瀏覽本公司網站查閱最新醫生名冊，或於應診前致電診所查詢。
The above information is for reference only and will be updated from time to time. Please visit our website for the latest doctors list or call the clinic for enquiry before consultation.

普通科門診

會員專用 For Members Only
上述資料只供參考，並會不時更新，請瀏覽本公司網站查閱最新醫生名冊，或於應診前致電診所查詢。
The above information is for reference only and will be updated from time to time. Please visit our website for the latest doctors list or call the clinic for enquiry before consultation.

香港島

鍾子超醫生	普通科	香港仔湖北街金豐大廈地下 B 舖	香港仔	2552 1222
黃考基醫生	普通科	香港仔湖北街 12 號裕景中心 501 室	香港仔	2555 9679
麥漢輝醫生	普通科	香港仔大道 208 號裕輝商業中心地下 5 號	香港仔	2518 9000
余衛祖醫生	普通科	鴨脷洲海怡半島東商場地舖 60-61 號地下	鴨脷洲	2518 3230
鄭至東醫生	普通科	銅鑼灣記利佐治街 1 號金百利 16 樓 1602 室	銅鑼灣	2577 5906
湯兆敏醫生	普通科	銅鑼灣軒尼詩道 555 號東角中心 1816 室	銅鑼灣	2573 8322
顧耀輝醫生	普通科	銅鑼灣怡和街 28-34 號恒生銅鑼灣大廈 22 樓	銅鑼灣	2881 0268
鍾子超醫生	普通科	香港銅鑼灣渣甸街 5-19 號京華中心 11 樓 1101 室	銅鑼灣	2552 9886
柯華強醫生	普通科	銅鑼灣渣甸街 5-19 號京華中心 13 樓 1308 室 (銅鑼灣港鐵站 F 出口)	銅鑼灣	2890 1381
仁愛醫療中心	普通科	銅鑼灣軒尼詩道 423 號嘉年華商業大廈 9 樓 AB 室	銅鑼灣	2891 7077
馬承恩醫生	普通科	銅鑼灣百德新街 2-20 號恒隆中心 17 樓 1715 室	銅鑼灣	2104 2018
李宏逸醫生	普通科	香港銅鑼灣百德新街 2-20 號恒隆中心 25 樓 2508 室	銅鑼灣	2295-0800
香港婦檢·香港駿檢中心	普通科	銅鑼灣百德新街 2-20 號恒隆中心 15 樓 1501 室	銅鑼灣	2152 0512
薛倩芬醫生	普通科	銅鑼灣怡和街 28-34 號恒生銅鑼灣大廈 22 樓	銅鑼灣	2881 0268
吳鋆煒醫生	普通科	中環皇后大道中 38-48 號萬年大廈 1104 室	中環	2891 9321
葉振利醫生	普通科	中環堅道 99 號豐樂閣 H 舖	中環	2517 9189
鄧婉君醫生	普通科	中環畢打街 1 號中建大廈 1002 室	中環	2157 1111
楊葭渝醫生	普通科	中環皇后大道中 36 號興瑋大廈 20 樓 2001 室	中環	2869 8901
富樂醫療	普通科	中環皇后大道中 36 號興瑋大廈 20 樓 2001 室	中環	2869 8901
林孝傑醫生	普通科	香港中環皇后大道中 33 號萬邦行 1212 室	中環	2869 1688
唐榮光醫生	普通科	柴灣道 350 號樂軒臺地下 220 號舖	柴灣	2558 8217
顏孔健醫生	普通科	堅尼地城卑路乍街 28 號地下 B2	堅尼地城	2855 8860
余惠玲醫生	普通科	北角雲景道 33 號牛奶公司購物中心地下 1A 室	北角	2887 3136

會員專用 For Members Only
上述資料只供參考，並會不時更新，請瀏覽本公司網站查閱最新醫生名冊，或於應診前致電診所查詢。
The above information is for reference only and will be updated from time to time. Please visit our website for the latest doctors list or call the clinic for enquiry before consultation.

馮啟祥醫生	普通科	北角英皇道 416 號新都城大廈 C 座 529 室	北角	2563 3007
蔡學勤醫生	普通科	北角渣華道 128 號渣華商業中心地下 C3 號舖	北角	2811 2208
唐德倫醫生	普通科	北角電氣道 198 號宜協大廈地下 2C 舖	北角	3428 3299
宏健醫務中心	普通科	香港北角英皇道 257-273 號南方大廈地下 6 號舖	北角	2566 6620
黃榮煜醫生	普通科	香港北角渣華道 24 號建業大廈 1 樓 B 座	北角	2566 5931
智賢綜合醫療中心-康健聯營診所	普通科	炮台山電氣道 160 號木蘭苑地下 D2 號舖	北角	2510 0980
劉仲文醫生	普通科	薄扶林般咸道 78-88 號寧養台 C1 舖地下	薄扶林	2858 9523
鄭鍾平醫生	普通科	鰂魚涌康怡廣場辦公大樓 6 樓 606 室	鰂魚涌	2884 4606
余偉南醫生	普通科	西灣河筲箕灣道 57-87 號太安樓地下 A71 舖	西灣河	2886 2080
陳祖彥醫生	普通科	西營盤皇后大道西 330-336 號新昇大廈地下 B 舖	西營盤	2857 2776
李啟富醫生	普通科	西營盤皇后大道西 312 號舖	西營盤	2549 4701
智賢綜合醫療中心	普通科	西營盤德輔道西 296-302 號良基大廈地下 4 號舖	西營盤	2523 3188
梅麥惠華醫生	普通科	香港筲箕灣愛秩序灣商場地下 40 號舖(筲箕灣地鐵站 D2 出口)	筲箕灣	3196 4111
吳安妮醫生	普通科	香港筲箕灣愛秩序灣商場地下 40 號舖(筲箕灣地鐵站 D2 出口)	筲箕灣	3196 4111
康健綜合醫務中心	普通科	筲箕灣愛麗街 2 號愛蝶灣 38A 號地下	筲箕灣	2572 1376
劉憲慶醫生	普通科	香港筲箕灣耀東邨耀東商場二樓 203A 室	筲箕灣	2513 0838
顏曉婷醫生	普通科	上環皇后大道中 183 號中遠大廈 9 樓	上環	3911 1111
皇仁專科中心	普通科	上環皇后大道中 183 號中遠大廈 9 樓	上環	3911 1111
陳偉文醫生	普通科	灣仔軒尼詩道 319C 號 1 字 2 樓	灣仔	2891 4422
黃喜良醫生	普通科	灣仔道 115 號得利商業大廈 5 樓 E 室	灣仔	2836 0233
竺培鎮醫生	普通科	香港灣仔柯布連道 3 號 B4 樓	灣仔	2574 0088
林思睿醫生	普通科	灣仔軒尼詩道 302-308 號集成中心 24 樓 2409 室	灣仔	2598 8673

會員專用 For Members Only
上述資料只供參考，並會不時更新，請瀏覽本公司網站查閱最新醫生名冊，或於應診前致電診所查詢。
The above information is for reference only and will be updated from time to time. Please visit our website for the latest doctors list or call the clinic for enquiry before consultation.

九龍區

郭炳輝醫生	普通科	深水埗元州街 162-188 號天悅廣場地下 A9 號舖	深水埗	2386 7789
尹德勛醫生	普通科	旺角彌敦道 688 號旺角中心一期 1011 室	旺角	2782 2078
陳來興醫生	普通科	九龍長沙灣青山道 260 號永隆大廈地下 A 舖	長沙灣	2728 2866
洪偉賢醫生	普通科	長沙灣青山道 252-256 號金球閣地下 B 舖	長沙灣	2386 2226
何志申醫生	普通科	長沙灣青山道 252-256 號金球閣地下 B 舖	長沙灣	2386 2226
尚一醫務所	普通科	長沙灣青山道 325 號地下	長沙灣	2638 2116
黃君強醫生	普通科	蘇屋商場杜鵑樓一樓 108 號舖	長沙灣	2836 6200
藍秀儀醫生	普通科	蘇屋商場杜鵑樓一樓 108 號舖	長沙灣	2836 6200
李穎媚醫生	普通科	長沙灣青山道 258 號地下	長沙灣	2729 1738
宏健醫務中心	普通科	九龍荔枝角道 833 號昇悅商場一樓 105A 舖	長沙灣	3165 1460
梁志宏醫生	普通科	九龍坪石邨鑽石樓 103-104 舖	彩虹	2323 9988
柏宏醫務中心	普通科	九龍鑽石山荷里活廣場 116B 號鋪	鑽石山	2618 5302
葉穎心醫生	普通科	何文田窩打老道 61-63 號地下 B 舖	何文田	2711 7728
盈健醫務中心	普通科	九龍紅磡德民街黃埔新村地舖 30 號 B	紅磡	2333 0332
賴秀輝醫生	普通科	紅磡馬頭圍道 116-118 號置富商業大廈 F-1 地下紅磡商業中心對面及鶴園街口	紅磡	2364 7820
石兆泰醫生	普通科	彌敦道 301-309 號嘉賓大廈 10 樓 1008 室	佐敦	2780 6313
廖顯榮醫生	普通科	佐敦彌敦道 301-309 號嘉賓大廈 11 樓 1103A 室	佐敦	2782 3939
陳自適醫生	普通科	佐敦彌敦道 363 號恆成大廈 15 樓 1504 室	佐敦	2332 3933
莫慶雄醫生	普通科	彌敦道 301-309 號嘉賓大廈 8 樓 802 室	佐敦	2385 5802
羅志剛醫生	普通科	佐敦彌敦道 301-309 號嘉賓大廈 1301 室	佐敦	2771 1066
黃峻峰醫生	普通科	九龍佐敦德興街 12 號興富中心 12 樓 1207-1208 室 (佐敦港鐵站 B1 或 E 出口)	佐敦	2628 4989
盈健醫務中心	普通科	九龍佐敦港鐵九龍站 L2 層 85 號鋪	佐敦	2668 8600

會員專用 For Members Only
上述資料只供參考，並會不時更新，請瀏覽本公司網站查閱最新醫生名冊，或於應診前致電診所查詢。
The above information is for reference only and will be updated from time to time. Please visit our website for the latest doctors list or call the clinic for enquiry before consultation.

香港婦檢·香港駿檢中心	普通科	佐敦彌敦道 363 號恒成大廈 3B 室	佐敦	2155 4209
逸康醫務中心	普通科	九龍佐敦彌敦道 301-309 號嘉賓大廈 13 樓 1301 室	佐敦	2781 0011
馮浩泓醫生	普通科	九龍佐敦彌敦道 301 號嘉賓大廈 712 室	佐敦	2385 2666
基督教聯合那打素佐敦健康中心	普通科	佐敦道 23 號新寶廣場 13 樓全層	佐敦	2783 7628
JUST CARE SPECIALIST MED. CTR.	普通科	彌敦道 241-243 號香港體檢中心 12 樓 1201 室	佐敦	2152 2257
楊來正醫生	普通科	九龍城聯合道 70 號金城大廈地下	九龍城	2716 6600
梁浩照醫生	普通科	九龍城真善美□富寧街 17 號地下	九龍城	2714 8830
林偉發醫生	普通科	九龍城侯王道 39-43 號地下	九龍城	2382 6789
基督教家庭服務中心醫務所	普通科	觀塘翠屏道 3 號地下	觀塘	2950 8105
賽馬會和樂社區健康中心	普通科	觀塘協和街和樂邨居安樓 26-33 號地下	觀塘	2344 3444
劉貴華醫生	普通科	觀塘協和街 153 號 B 舖地下	觀塘	2389 8323
區家駒醫生	普通科	九龍官塘康寧道 15 號裕民大廈 5 樓 E/F 室	觀塘	2304 1231
曾慶光醫生	普通科	籃田廣田邨商場 210 號舖	藍田	2727 1556
盧兆發醫生	普通科	藍田興田村美田樓 104 號 A 舖	籃田	2727 6381
白普理廣田社區健康中心	普通科	藍田廣田邨廣田商場 203 室	藍田	2340 3022
韋楚強醫生	普通科	藍田平田邨平田商場 219 號舖	藍田	2772 7118
陳禮文醫生	普通科	九龍樂富廣場三樓樂富醫務中心 3135 室	樂富	2338 0603
陳爾淳醫生	普通科	九龍樂富廣場 3 樓 3135 號舖	樂富	2338 0603

會員專用 For Members Only
上述資料只供參考，並會不時更新，請瀏覽本公司網站查閱最新醫生名冊，或於應診前致電診所查詢。
The above information is for reference only and will be updated from time to time. Please visit our website for the latest doctors list or call the clinic for enquiry before consultation.

黃可用醫生	普通科	旺角彌敦道 688 號旺角中心一期 1208 室	旺角	2380 8600 / 2771 3688
許慧麗醫生	普通科	旺角彌敦道 678 號華僑商業中心 14 樓 B 室	旺角	2390 3132
梁廣德醫生	普通科	旺角亞皆老街 16 號旺角商業大廈 601 室	旺角	2396 0678
蔡學勤醫生	普通科	旺角西洋菜街北鉅成大廈 290-296 號地下 3A 舖	旺角	2787 7182
關嘉美醫生	普通科	廣華街 42-56 號廣發商業大廈地下 3 號	旺角	2770 3883
謝道賢醫生	普通科	九龍旺角廣華街 1 號仁安大廈地下 21A 舖	旺角	2359 9918
楊幸瑜醫生	普通科	旺角亞皆老街 16 號旺角商業大廈 501 室	旺角	2396 3011
仁愛醫療中心	普通科	旺角彌敦道 678 號華僑商業中心 5 樓 C 室	旺角	2361 3882
康健醫務中心	普通科	九龍牛頭角下邨廣場 4 號舖	牛頭角	2328 6103
林金滔醫生	普通科	九龍牛頭角道 77 號淘大商場四期 S192 號地舖 (正門於彩霞道 / 九龍灣地鐵站 A, B 出口)	牛頭角	2755 1662
黃琛仰醫生	普通科	九龍新蒲崗彩虹道 82 號衍慶大廈一樓 B11 室	新蒲崗	2325 0162
岑榮添醫生	普通科	深水埗大埔道 178 號南都大廈地下 2B	將軍澳	2788 0232
黃兆倫醫生	普通科	深水埗大埔道 178 號南都大廈地下 2B	深水埗	2788 0232
盧佩雲醫生	普通科	九龍深水埗大埔道 39 號 A 地下嘉都大廈 (近石硤尾街)	深水埗	2776 7776
周志超醫生	普通科	深水埗欽州街 56 號 B1 號地下	深水埗	2720 8282
康健醫務中心	普通科	九龍深水埗欽州街 98 號地舖	深水埗	2958 1199
施美延醫生	普通科	深水埗深旺道 28 號 V Walk 地下 G-3 鋪	深水埗	2617 8121
杜偉雄醫生	普通科	深水埗元州街 298 號 D 地下	深水埗	2729 2785
黃志偉醫生	普通科	石硤尾邨第十九座商場平臺 228 號	石硤尾	2779 9031
吳漢林醫生	普通科	深水埗石硤尾街 51 號地下	深水埗	2779 1323
黃頌仁醫生	普通科	埃華街 105 號地下 A2 及 A3 號鋪	大角咀	3611 5373
楊志峰醫生	普通科	大角咀埃華街 70 號 C1 舖	大角咀	2398 8443
譚國偉醫生	普通科	大角咀大同新村大全街 13 號 B 地舖	大角咀	2398 8825
賽馬會天水圍社區健康中心	普通科	天水圍天晴邨天晴社區綜合服務大樓 1 樓 103 室	天水圍	3156 9000
馬可莫醫生	普通科	土瓜灣道 237A 號益豐大廈 B 座 7 號地下	土瓜灣	2363 5801

會員專用 For Members Only
上述資料只供參考，並會不時更新，請瀏覽本公司網站查閱最新醫生名冊，或於應診前致電診所查詢。
The above information is for reference only and will be updated from time to time. Please visit our website for the latest doctors list or call the clinic for enquiry before consultation.

進康醫務中心	普通科	土瓜灣道 78 號定安大廈地下 4 號鋪	土瓜灣	2612 2233
智賢綜合醫療中心	普通科	土瓜灣馬頭圍道 350 號地下	土瓜灣	2713 9688
曾炳涵醫生	普通科	尖沙嘴中間道 5-6 號遠東大廈地下 24 號鋪	尖沙嘴	2376 2052
蘇煒垣醫生	普通科	尖沙咀漢口道 28 號亞太中心 17 樓 1705 室	尖沙咀	2723 7238
馮偉正醫生	普通科	尖沙咀柯士甸道 83 號柯士甸廣場 9 樓 902 室	尖沙咀	2523 5211
王靖堯醫生	普通科	尖沙咀美麗華廣場 A 座 9 樓 912 室	尖沙咀	2722 7336
盈健醫務中心	普通科	尖沙咀柯士甸道 59 號幸運大廈地鋪 2-3 號	尖沙咀	2317 7388
伍大偉醫生	普通科	慈雲山毓華街 42 號地下	慈雲山	2752 7878
方永達醫生	普通科	九龍慈雲山毓華里華基樓 15 號地下	慈雲山	2321 4141
周東輝醫生	普通科	九龍慈雲山鳳凰村銀鳳街地下 1B 舖 (環鳳街馬會對面)	慈雲山	2322 2872
邱國豪醫生	普通科	黃大仙東頭邨裕東樓 13 號地下	黃大仙	2382 5793
康健綜合醫務中心	普通科	九龍黃大仙彩虹道 121 號啟德花園 2 期地下 1 號舖	黃大仙	2322 8892
劉世豪醫生	普通科	黃大仙銀鳳街 1 號鳳凰村大廈地下 A 鋪	黃大仙	2789 9022
郭家進醫生	普通科	黃大仙彩虹道 121 號啟德花園購物商場一樓 3-4 號鋪	黃大仙	2511 1251
安浤醫務中心	普通科	黃大仙彩虹道 235 號啟鑽商場 B1 層 B06 號舖	黃大仙	5999 9587
何志申醫生	普通科	九龍黃大仙蒲崗村道 65 號富祐大廈商場 11 及 13 號地鋪	黃大仙	2320 8104
洪偉賢醫生	普通科	九龍黃大仙蒲崗村道 65 號富祐大廈商場 11 及 13 號地鋪	黃大仙	2320 8104
伍詠聰醫生	普通科	黃大仙黃大仙中心 1 樓 107 號舖	黃大仙	2325 7017
譚志威醫生	普通科	黃大仙彩虹道 121 號啟德花園商場地下 7 號舖	黃大仙	2322 7070
陳卓人醫生	普通科	油麻地碧街 38 號協群商業大廈 1905 室	油麻地	2783 8733
519 醫療中心	普通科	九龍彌敦道 519 號	油麻地	3795 6738

會員專用 For Members Only
上述資料只供參考，並會不時更新，請瀏覽本公司網站查閱最新醫生名冊，或於應診前致電診所查詢。
The above information is for reference only and will be updated from time to time. Please visit our website for the latest doctors list or call the clinic for enquiry before consultation.

新界區

陳選豪醫生	普通科	粉嶺花都廣場 27 號地舖	粉嶺	2675 9018
鄧雪松醫生全科診所	普通科	粉嶺清曉路 1 號清濤商場地下 G09 號舖	粉嶺	2180 2998
盧國章醫生	普通科	粉嶺聯和墟帝廷軒商場一樓 22 舖	粉嶺	3125 4663
康健-基健醫務中心	普通科	新界粉嶺名都商場 L2 52A-52B 舖	粉嶺	2669 7709
家庭醫療中心	普通科	粉嶺帝庭軒聯和墟 1 樓 22 號舖	粉嶺	2528 9111
黃琛仰醫生	普通科	新界粉嶺嘉福邨商場一樓 110 號鋪	粉嶺	2636 6879
保康醫務中心	普通科	粉嶺和滿街 8 號帝庭軒商場一樓 24A 號鋪	粉嶺	2126 8676
周偉華醫生	普通科	新界粉嶺百和路 88 號花都廣場 20 號地舖	粉嶺	2677 0106
梁根培醫生	普通科	葵芳葵涌廣場 1 樓 B28 號舖(大家樂快餐店對面)	葵涌	2425 8811
張月英醫生	普通科	梨木樹村第二座十號商店	葵涌	2426 3668
張月英醫生	普通科	石蔭村石蔭商場 LG116 商店	葵涌	2276 0338
康健綜合醫務中心	普通科	葵涌葵盛東村葵盛東商場 110 號舖	葵涌	2944 8478
康健醫務中心	普通科	葵涌梨木樹邨商場 1 樓 120 號舖	葵涌	3446 9330
盈健醫務中心	普通科	新界港鐵葵芳站 17 號舖	葵涌	2187 3626
巫錦銓醫生	普通科	新界葵涌葵興邨興逸樓 2 號地下	葵涌	2420 1607
劉浩濂醫生	普通科	葵芳新都會廣場辦公大樓 2 座 13 樓 1309 室	葵涌	2489 8683
康健綜合醫務中心	普通科	馬鞍山錦泰苑錦泰商場 103 號	馬鞍山	3124 8265
袁煦照醫生	普通科	港鐵馬鞍山綫沙田圍站 13 號舖	馬鞍山	2637 2233
富輝醫務中心	普通科	馬鞍山富輝花園商場 1 樓 75 號 A 鋪	馬鞍山	2686 8488
劉漢剛醫生	普通科	沙田正街 3-9 號希爾頓中心 3 樓 13 號舖	沙田	2693 3699
周佐權醫生	普通科	沙田瑞禾閣瑞禾商場 1 樓 F14 號舖	沙田	2604 6020
康健綜合醫務中心	普通科	沙田橫壆街 1-15 號好運中心商場 L3, 3031 號舖	沙田	2697 5212
康健綜合醫務中心	普通科	沙田博康邨商場 102 號鋪	沙田	2648 8471

會員專用 For Members Only
上述資料只供參考，並會不時更新，請瀏覽本公司網站查閱最新醫生名冊，或於應診前致電診所查詢。
The above information is for reference only and will be updated from time to time. Please visit our website for the latest doctors list or call the clinic for enquiry before consultation.

康健醫務中心	普通科	沙田隆亨邨隆亨商場 105-106 號舖	沙田	2602 6160
袁錫璋醫生	普通科	沙田穗禾苑商場一樓 15 室	沙田	2605 2831
袁錫璋醫生	普通科	沙田新城市中央廣場第一座 13 樓 1318 室	沙田	2697 8803
張國偉醫生	普通科	沙田新城市中央廣場第一座 13 樓 1318 室	沙田	2697 8803
顏源發醫生	普通科	沙田新城市中央廣場第一座 13 樓 1318 室	沙田	2697 8803
康健綜合醫務中心	普通科	沙田大涌路 20-30 號河畔花園地下商場 37 號	沙田	2649 1601
基健綜合醫療中心	普通科	上水龍琛路 20 號地下	上水	2672 5800
莊柏醫療	普通科	上水龍琛路 39 號上水廣場 13 樓 1303A-1305 室	上水	2618 0888
保康全科診所	普通科	寶石湖邨服務設施大樓地下 4 號舖	上水	2667 3688
郭明輝醫生	普通科	大埔墟懷仁街 22 號地下	大埔	2653 1777
陳炯榮醫生	普通科	大埔寶湖道 3 號寶湖花園商場 227B 號	大埔	2652 0126
容世華醫生	普通科	大埔富善邨商場 107 號舖	大埔	2661 1773
康健醫務中心	普通科	大埔新達廣場 L1 ,98 舖	大埔	2638 1522
於群醫生	普通科	大埔懷仁街 19 號地下	大埔	2656 2393
盈健醫務中心	普通科	新界港鐵大圍站 3 號地舖	大圍	2603 2082
梅建棟醫生	普通科	天水圍天澤村天澤購物中心 318 號舖	天水圍	3401 7122
基健醫務中心	普通科	天水圍新北江商場 2 期一樓 F1 舖	天水圍	2146 1119
盈健醫務中心	普通科	天水圍天華路 33 及 39 號天悅邨 T TOWN NORTH 地下 NG18 號舖	天水圍	2445 0282
潔盈醫務中心	普通科	天水圍嘉湖山莊新北江商場地下 A151 商舖	天水圍	3749 9425
周靜德醫生	普通科	天水圍天湖路 1 號嘉湖山莊嘉湖新北江商場 1 樓 F7 號舖	天水圍	2448 7388
葉文偉醫生	普通科	天水圍嘉湖山莊新北江商場地下 G3 舖	天水圍	2617 3832
劉振強醫生	普通科	天水圍嘉湖山莊新北江商場一樓 5B 舖	天水圍	2149 9425
何思翹醫生	普通科	天水圍嘉湖山莊新北江商場一樓 5B 舖	天水圍	2149 9425
李敬歡醫生	普通科	將軍澳坑口新寶城商場 2 樓 110-111 號舖	將軍澳	2628 6856
岑榮添醫生	普通科	將軍澳將軍澳中心商場一樓 B06A 號舖	將軍澳	3417 4179
柳曄醫生	普通科	將軍澳調景嶺彩明商場 304 號舖	將軍澳	3409 5015
康健綜合醫務中心	普通科	將軍澳都會駅商場 2 樓 088 號舖	將軍澳	2207 0090
進康醫務中心	普通科	將軍澳新都城第一期商場 221 號	將軍澳	2191 1066

會員專用 For Members Only
上述資料只供參考，並會不時更新，請瀏覽本公司網站查閱最新醫生名冊，或於應診前致電診所查詢。
The above information is for reference only and will be updated from time to time. Please visit our website for the latest doctors list or call the clinic for enquiry before consultation.

吳德亮醫生	普通科	新界將軍澳富寧花園商場 8C	將軍澳	2705 2038
柯晨苒醫生	普通科	將軍澳新都城中心一期商場 217 B (恆生銀行側，地鐵寶琳站)	將軍澳	2706 2080
嚴勵良醫生	普通科	青衣涌美路 24 號	青衣	2495 7333
盈健醫務中心	普通科	港鐵青衣站 44-45 號鋪	青衣	2887 8823
醫生爸爸家庭健康中心	普通科	青衣清譽街青裕新村 7 號地下	青衣	2495 7555
柯慶全醫生	普通科	荃灣海濱花園平台 C120B 室	荃灣	2406 8282
許一鳴醫生	普通科	荃灣青山道 144 號荃豐中心 1 樓 B9 室	荃灣	2411 5399
周寶華醫生	普通科	荃灣眾安街 26-40 號合眾大廈地下 2B 號舖	荃灣	2409 1110
盈健醫務中心	普通科	荃灣青山道 530-590 號麗城花園一期平台 3 號舖	荃灣	2498 2986
陳旭光醫生	普通科	荃灣荃灣中心商場 S14 號舖位	荃灣	2493 5392
恩澤醫務所	普通科	荃灣德海街 18 號富利達中心地下 G1 鋪	荃灣	3542 5086
路德圍綜合醫務中心	普通科	荃灣路德圍荃興徑 10-18 號富榮大廈 7A 地鋪	荃灣	2728 3811
陳澤彬醫生	普通科	荃灣西大河道 100 號海之戀商場 3 樓 3099 號鋪	荃灣	2419 2618
郭蘭醫生	普通科	荃灣大窩口道 1 號宏華大廈地下 E 鋪	荃灣	2610 0010
鄭思豪醫生	普通科	新界荃灣大河道 77-89 號寶成大廈 4 號地鋪	荃灣	2941 0094
李卓邦醫生	普通科	荃灣石圍角邨石荷樓二樓 122 室	荃灣	2498 2619
闞君鎖醫生	普通科	屯門富泰邨富泰商場地下 3 號舖	屯門	3156 1260
黃志浩醫生	普通科	屯門啟豐花園商場 1 樓 77 號舖	屯門	2451 1112
基健醫務中心	普通科	屯門鄉事會路 94-110 號康利中心地下 22 號舖	屯門	2404 1950
源秉佳醫生	普通科	屯門青河坊麗寶大廈 60 號地下	屯門	2450 4521
劍橋聯合醫務中心	普通科	屯門鄉事會路 113-115 號利源樓地下 3 號舖	屯門	2441 8896
黃小山醫生	普通科	屯門青山灣青山公路 385 號嘉喜利大廈地下 17 號舖(近置樂街市)	屯門	2450 6622
康健 - 基健醫務中心	普通科	屯門富泰邨富泰商場地下 3 號舖	屯門	3156 1260
余永康醫生	普通科	屯門欣寶路 8 號 Novo Walk 地下 29B 舖	屯門	2617 8131

會員專用 For Members Only
上述資料只供參考，並會不時更新，請瀏覽本公司網站查閱最新醫生名冊，或於應診前致電診所查詢。
The above information is for reference only and will be updated from time to time. Please visit our website for the latest doctors list or call the clinic for enquiry before consultation.

陳維平醫生	普通科	屯門山景邨山景邨商場 2 號鋪	屯門	2466 7272
莊雅怡醫生	普通科	屯門青山灣青山公路 385 號嘉喜利大廈地下 17 號舖(近置樂街市)	屯門	2450 6622
鄧佩儀醫生	普通科	屯門屯利街新都商場二樓 214-215 室	屯門	2458 3213
梁文哲醫生	普通科	屯門新墟明藝街 6-14 號安全樓地下 A 舖	屯門	2459 2332
王裕民醫生	普通科	元朗裕景坊 11 號興發樓 2A 地舖	元朗	2475 2212
翟賜華醫生	普通科	元朗朗屏村石屏樓平台 M14 號舖	元朗	2475 8988
李志勇醫生	普通科	元朗阜財街 16 號宏豐大廈地下 5 號舖	元朗	2442 1559
王裕民醫生	普通科	元朗洪水橋德祥樓地下(廣東省銀行側)	元朗	2447 0606
鄧善祥醫生	普通科	元朗安寧路 21 號 B	元朗	2478 8488
張子明醫生	普通科	元朗大棠道 61-65 號好景樓 B2 地舖	元朗	2671 2959
劉煒強醫生	普通科	元朗康樂路 27 號嘉好樓地下 B4	元朗	2442 0928
源秉佳醫生	普通科	元朗安寧路 63 號大利樓地下 E 舖	元朗	2442 0750
勞鐸聲醫生	普通科	元朗朗屏邨石屏樓平台十三號	元朗	2475 7383
劍橋聯合醫務中心	普通科	元朗又新街 37-57 號富佑閣地下 7 B2 號	元朗	2475 7713
王錦麟醫生	普通科	元朗教育路 38 號 A 豐興樓地下	元朗	2477 1369
鄧兆棠醫生	普通科	新界元朗康景街 1 號康寧樓 2 樓 A 室	元朗	2477 3552
李善章醫生	普通科	元朗安寧路 51 號吉祥樓 A1 舖地下	元朗	2274 5198
譚俊浩醫生	普通科	元朗大棠路 22A-30 號寶發大廈地下 13 號鋪	元朗	2470 9778

離島區

陳楚英醫務所	普通科	香港赤鱲角富豪機場酒店商場 2 樓 205-206 號舖	赤鱲角	2215 3288

會員專用 For Members Only
上述資料只供參考，並會不時更新，請瀏覽本公司網站查閱最新醫生名冊，或於應診前致電診所查詢。
The above information is for reference only and will be updated from time to time. Please visit our website for the latest doctors list or call the clinic for enquiry before consultation.

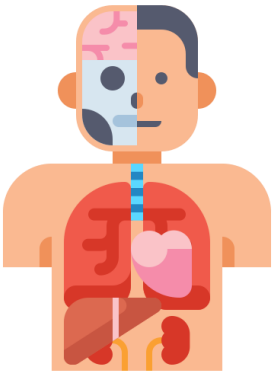

專科門診

會員專用 For Members Only
上述資料只供參考，並會不時更新，請瀏覽本公司網站查閱最新醫生名冊，或於應診前致電診所查詢。
The above information is for reference only and will be updated from time to time. Please visit our website for the latest doctors list or call the clinic for enquiry before consultation.

心臟科

梁永雄醫生	心臟科	中環畢打街 1-3 號中建大廈 9 樓	中環	2219 9992
紀寬樂醫生	心臟科	中環畢打街 1-3 號中建大廈 303 室	中環	2151 1452
李健棠醫生	心臟科	香港中環皇后大道中 33 號萬邦行 2202-3 室	中環	2752 6232
梁維峰醫生	心臟科	香港中環皇后大道中 33 號萬邦行 2202-3 室	中環	2752 6232
蔡文俊醫生	心臟科	香港中環皇后大道中 33 號萬邦行 2202-3 室	中環	2752 6232
梁維峰醫生	心臟科	香港中環皇后大道中 33 號萬邦行 2202-3 室	中環	2752 6232
江振昌醫生	心臟科	香港中環皇后大道中 33 號萬邦行 2202-3 室	中環	2752 6232
高國進醫生	心臟科	中環皇后大道中 33 號萬邦行 12 樓 1210 室	中環	3611 2772
梁世宙醫生	心臟科	中環皇后大道中 33 號萬邦行 2202-3 室	中環	2752 6232
李家輝醫生	心臟科	德輔道中 54-58 號中環李錦記 1104 室	中環	2661 2308
李健棠醫生	心臟科	九龍彌敦道 238 號 7 樓 705-707 室	佐敦	2710 8891
林偉發醫生	心臟科	九龍城侯王道 39-43 號地下	九龍城	2382 6789
李家輝醫生	心臟科	九龍城獅子石道 17 號地下舖	九龍城	2838 6681
梁世宙醫生	心臟科	九龍觀塘道 418 號創紀之城 5 期東亞銀行中心 16 樓 11B-12A 室	觀塘	2123 1060
羅君健醫生	心臟科	九龍觀塘道 418 號創紀之城 5 期東亞銀行中心 16 樓 11B-12A 室	觀塘	2123 1060
袁銳標醫生	心臟科	旺角彌敦道 688 號旺角中心一期 1829 室	旺角	2396 4828
王思齊醫生	心臟科	旺角彌敦道 688 號旺角中心一期 18 樓 1825-27 室	旺角	2787 0222
梁維峰醫生	心臟科	九龍彌敦道 238 號 7 樓 705-707 室	旺角	2710 8891
梁國輝醫生	心臟科	旺角雅蘭中心 1 期 1208 室	旺角	2391 9600
周卓輝醫生	心臟科	旺角彌敦道 677 號恒生旺角大廈 5 樓 502 室	旺角	2385 0929
梁維峰醫生	心臟科	沙田連城廣場 2 樓 219 號舖	沙田	2697 0128
李楚山醫生	心臟科	將軍澳唐德街 9 號將軍澳中心商場地庫 B01B 舖	將軍澳	3417 4803
李楚山醫生	心臟科	尖沙咀梳士巴利道 3 號星光行 1 樓 102A, 103A, 103E 及 105A 舖	尖沙咀	2117 0838
鄧遠懷醫生	心臟科	九龍尖沙咀加拿分道 18 號恒生尖沙咀大廈 602 室	尖沙咀	2732 2002
蘇煒垣醫生	心臟科	尖沙咀漢口道 28 號亞太中心 17 樓 1705 室	尖沙咀	2723 7238
江振昌醫生	心臟科	元朗水車館街 28 號 萬金中心地下 G31A, G31B & G32 號鋪	元朗	2598 0355

會員專用 For Members Only
上述資料只供參考，並會不時更新，請瀏覽本公司網站查閱最新醫生名冊，或於應診前致電診所查詢。
The above information is for reference only and will be updated from time to time. Please visit our website for the latest doctors list or call the clinic for enquiry before consultation.

皮膚科

余浩德醫生	皮膚科	中環皇后大道中 37 號余道生行 801 室	中環	2522 9038

內分泌及糖尿病科

馮麗明醫生	內分泌及糖尿病科	彌敦道 301-309 號嘉賓商業大廈 910 室	佐敦	2122 9288
丘思欣醫生	內分泌及糖尿科	九龍尖沙咀漢口道 28 號亞太中心 18 樓 1802 室	尖沙咀	2366 8092
張富強醫生	內分泌及糖尿病科	旺角彌敦道 688 號旺角中心一期 1503B 室	旺角	2614 3828

家庭醫學

關嘉美醫生	家庭醫學	旺角廣華街 42-56 號廣發商業大廈地下 3 號	旺角	2770 3883
李宏逸醫生	家庭醫學	銅鑼灣百德新街 2-20 號恒隆中心 25 樓 2508 室	銅鑼灣	2295-0800

腸胃肝臟科

梁延信醫生	腸胃肝臟科	銅鑼灣和街 46-54 號麥當奴大廈 13 樓 1302 室	銅鑼灣	2328 9018
湯偉雄醫生	腸胃肝臟科	銅鑼灣百德新街 2-20 號恆隆中心 23 樓 2311 室	銅鑼灣	2882 9830
林子雲醫生	腸胃肝臟科	中環畢打街 1 號中建大廈 1002 室	中環	2157 1111
周文輝醫生	腸胃肝臟科	中環皇后大道中 70 號卡佛大廈 2201 室	中環	2147 2202
張鼎堅醫生	腸胃肝臟科	中環皇后大道中 36 號興瑋大廈 7 樓 702 室	中環	2185 7661
李恒輝醫生	腸胃肝臟科	中環皇后大道中 70 號卡佛大廈 20 樓 2006 室	中環	2388 8430
鄭穎儀醫生	腸胃肝臟科	中環畢打街 1 號中建大廈 1002 室	中環	2157 1111
黃泰釗醫生	腸胃肝臟科	九龍彌敦道 301-309 號嘉賓商業大廈 610 室	佐敦	2628 7411

會員專用 For Members Only
上述資料只供參考，並會不時更新，請瀏覽本公司網站查閱最新醫生名冊，或於應診前致電診所查詢。
The above information is for reference only and will be updated from time to time. Please visit our website for the latest doctors list or call the clinic for enquiry before consultation.

洪曉剛醫生	腸胃肝臟科	九龍旺角彌敦道 639 號雅蘭中心一期 8 樓 802 室	旺角	2399 7802
黃惠卿醫生	腸胃肝臟科	九龍旺角亞皆老街 8 號朗豪坊辦公大樓 54 樓	旺角	2868 6020
鄧國偉醫生	腸胃肝臟科	九龍彌敦道 363 號恆成大廈 1112 室	旺角	2332 3033
湯偉雄醫生	腸胃肝臟科	將軍澳唐德街 9 號將軍澳中心商場地庫 B01B 舖	將軍澳	3417 4803
陳偉康醫生	腸胃肝臟科	將軍澳唐德街 9 號將軍澳中心商場地庫 B01B 舖	將軍澳	3417 4803
司徒明亮醫生	腸胃肝臟科	九龍尖沙咀彌敦道 26 號 8 樓 801-803 室	尖沙咀	2368 8032
林振烈醫生	腸胃肝臟科	九龍尖沙咀彌敦道 26 號 8 樓 801-803 室	尖沙咀	2368 8032
張嵐醫生	腸胃肝臟科	九龍尖沙咀海港城海洋中心 12 樓 1213B 室	尖沙咀	2157 4071
陳偉康醫生	腸胃肝臟科	尖沙咀梳士巴利道 3 號星光行 1 樓 102A, 103A, 103E 及 105A 舖	尖沙咀	2117 0838
湯偉雄醫生	腸胃肝臟科	尖沙咀梳士巴利道 3 號星光行 1 樓 102A, 103A, 103E 及 105A 舖	尖沙咀	2117 0838
姚志謙醫生	腸胃肝臟科	九龍尖沙咀堪富利士道 8 號格蘭中心 5 樓 501 室	尖沙咀	2356 8080
李定豪醫生	腸胃肝臟科	尖沙咀漢口道 28 號亞太中心 9 樓 910 室	尖沙咀	2366 6456
林振烈醫生	腸胃肝臟科	屯門屯利街新都商場二樓 222-224 室	屯門	2458 3209
黃泰釗醫生	腸胃肝臟科	元朗青山公路 65-67 號豪景商業大廈 1 樓	元朗	2386 0292
林振烈醫生	腸胃肝臟科	元朗阜財街 2 號宏豐大廈地下 8 號鋪	元朗	2443 6220

外科

陳志滿醫生	外科	香港銅鑼灣禮頓道 77 號禮頓中心 819 室	銅鑼灣	2882 7078
李少榮醫生	外科	銅鑼灣百德新街 2-20 號恆隆中心 2305 室	銅鑼灣	2114 2266
吳晶醫生	外科	中環畢打街 1 號中建大廈 1002 室	中環	2157 1111
鍾志堅醫生	外科	九龍佐敦彌敦道 363 號恆成大廈 206 室	佐敦	2385 1233
吳咏志醫生	外科	彌敦道 301-309 號嘉賓大廈 1002 室	佐敦	3904 2923
梅力文醫生	普通外科	九龍彌敦道 301-309 號嘉賓商業大廈 610 室	佐敦	2893 8387
梁浩照醫生	外科	九龍城真善美□富寧街 17 號地下	九龍城	2714 8830

會員專用 For Members Only
上述資料只供參考，並會不時更新，請瀏覽本公司網站查閱最新醫生名冊，或於應診前致電診所查詢。
The above information is for reference only and will be updated from time to time. Please visit our website for the latest doctors list or call the clinic for enquiry before consultation.

尹德勛醫生	外科	旺角彌敦道 688 號旺角中心一期 1011 室	旺角	2782 2078
梁浩照醫生	外科	旺角彌敦道 585 號富時中心 1501 室	旺角	2388 7027
梁熙然醫生	外科	旺角彌敦道 688 號旺角中心第 1 期 11 樓 1117 室	旺角	2398 7822
林亦泓醫生	外科	旺角彌敦道 688 號旺角中心一期 18 樓 1825-27 室	旺角	2787 0222
陳鏡聰醫生	外科	九龍旺角彌敦道 639 號雅蘭中心一期 7 樓 718 室	旺角	3168 2718
馮啟祥醫生	外科	北角英皇道 416 號新都城大廈 C 座 529 室	北角	2563 3007
梅力文醫生	外科	沙田連城廣場 2 樓 219 號舖	沙田	2697 0128
楊閏婷醫生	外科	港鐵大圍站 3 號地舖	大圍	2603 2082
康健醫務中心	外科	將軍澳都會駅商場 2 樓 088 號舖	將軍澳	2207 0090
陳永康醫生	外科	將軍澳唐德街 9 號將軍澳中心商場地庫 B01B 舖	將軍澳	3417 4803
楊閏婷醫生	外科	將軍澳唐德街 9 號將軍澳中心商場地庫 B01B 舖	將軍澳	3417 4803
卜國成醫生	外科	尖沙咀漢口道 28 號亞太中心 4 樓 408 室	尖沙咀	2393 1600
李耀基醫生	外科	尖沙咀加連威老道 41C-D 號嘉威大廈 5 樓	尖沙咀	2316 9933
江慧中醫生	外科	尖沙咀梳士巴利道 3 號星光行 1 樓 102A, 103A, 103E 及 105A 舖	尖沙咀	2117 0838
潘美薇醫生	外科	尖沙咀梳士巴利道 3 號星光行 1 樓 102A, 103A, 103E 及 105A 舖	尖沙咀	2117 0838
陳永康醫生	外科	尖沙咀梳士巴利道 3 號星光行 1 樓 102A, 103A, 103E 及 105A 舖	尖沙咀	2117 0838
楊閏婷醫生	外科	梳士巴利道 3 號星光行 1 樓 102A, 103A, 103E 及 105A 舖	尖沙咀	2117 0838
郭煜森醫生	外科	九龍尖沙咀加拿芬道 18 號恆生尖沙咀大廈 804 室	尖沙咀	2311 9891
林振坤醫生	外科	尖沙咀漢口道 4-6 號騏生商業中心 402 室	尖沙咀	2866 1122
林亦泓醫生	外科	尖沙咀廣東道 5 號海洋中心 14 樓 1418 室	尖沙嘴	3595 2510
梁金豐醫生	外科	九龍尖沙咀彌敦道 26 號 2302 室	尖沙咀	2739 9378
鄧俊傑醫生	外科	九龍尖沙咀彌敦道 26 號 8 樓 801-803 室	尖沙咀	2368 8032
周德偉醫生	外科	尖沙咀漢口道 28 號亞太中心 18 樓 1801 室	尖沙咀	2385 8998

會員專用 For Members Only
上述資料只供參考，並會不時更新，請瀏覽本公司網站查閱最新醫生名冊，或於應診前致電診所查詢。
The above information is for reference only and will be updated from time to time. Please visit our website for the latest doctors list or call the clinic for enquiry before consultation.

趙雅琼醫生	外科	九龍尖沙咀海港城海洋中心 14 樓 1427 室	尖沙咀	2396 2678
陳愷怡醫生	外科	尖沙咀廣東道 5 號海港城海洋中心 14 樓 1412 室	尖沙咀	2396 3038
張智瑩醫生	外科	尖沙咀海港城海洋中心 13 樓 1331A 室	尖沙咀	2866 3618
譚德立醫生	外科	尖沙咀海港城海洋中心 14 樓 1427 室	尖沙咀	2396 2678
王喬峯醫生	外科	尖沙咀彌敦道 26 號 1005 室	尖沙咀	2882 9133
周德欽醫生	外科	油麻地彌敦道 363-373 號恒成大廈 707 室	油麻地	2332 2771
鄧善祥醫生	外科	元朗安寧路 21 號 B	元朗	2478 8488
楊閏婷醫生	外科	元朗青山公路 229 號勤業樓地下 4 號舖	元朗	2473 0881

老人科

周志超醫生	老人科	深水埗欽州街 56 號 B1 號地下	深水埗	2720 8282

血液及血液腫瘤科

馬承恩醫生	血液及血液腫瘤科	銅鑼灣百德新街 2-20 號恒隆中心 17 樓 1715 室	銅鑼灣	2104 2018

內科

石兆泰醫生	內科	彌敦道 301-309 號嘉賓大廈 10 樓 1008 室	佐敦	2780 6313
徐幼葵醫生	內科	旺角彌敦道 688 號旺角中心第 1 期 802 室	旺角	2369 2607
勞鐸聲醫生	內科	元朗朗屏村石屏樓平台十三號	元朗	2475 7383

內科腫瘤科

陸凱祖醫生	內科腫瘤科	金鐘夏慤道 18 號海富中心一期 5 樓 504-5 室	金鐘	3588 2400

會員專用 For Members Only
上述資料只供參考，並會不時更新，請瀏覽本公司網站查閱最新醫生名冊，或於應診前致電診所查詢。
The above information is for reference only and will be updated from time to time. Please visit our website for the latest doctors list or call the clinic for enquiry before consultation.

腎臟學

劉小藝醫生	腎臟學	新界大埔靖遠街 11-13 號康裕樓地下	大埔	2638 2113

腦神經科

顧耀輝醫生	腦神經科	銅鑼灣怡和街 28-34 號恒生銅鑼灣大廈 22 樓	銅鑼灣	2881 0268
呂凱琪醫生	腦神經科	九龍佐敦彌敦道 238 號 806-807 室	佐敦	3102 8452

神經及腦外科

陳思堂醫生	神經及腦外科	旺角彌敦道 639 號雅蘭中心辦公大樓第一座 813 室	旺角	2367 7466

婦產科

陳權鼎醫生	婦產科	銅鑼灣禮頓道 77 號禮頓中心 804 室	銅鑼灣	2576 4422
林孝傑醫生	婦產科	香港中環皇后大道中 33 號萬邦行 1212 室	中環	2869 1688
蔡曦琳醫生	婦產科	彌敦道 26 號 21 樓 2102 室	佐敦	3565 2614
鄧遠釗醫生	婦產科	彌敦道 363 號恆成大廈 8 樓 801 室	尖沙嘴	2780 0655
吳卓謙醫生	婦產科	彌敦道 241-243 號香港體檢中心 12 樓 1201 室	佐敦	2152 2257
楊來正醫生	婦產科	九龍城聯合道 70 號金城大廈地下	九龍城	2716 6600
李昕醫生	婦產科	旺角彌敦道 688 號旺角中心一期 1308 室	旺角	2398 9088
劉黃色鳳醫生	婦產科	旺角彌敦道 688 號旺角中心第 1 期 18 樓 1825-1827 室	旺角	2787 0222
陳少慧醫生	婦產科	將軍澳唐德街 9 號將軍澳中心商場地庫 B01B 舖	將軍澳	3417 4803

會員專用 For Members Only
上述資料只供參考，並會不時更新，請瀏覽本公司網站查閱最新醫生名冊，或於應診前致電診所查詢。
The above information is for reference only and will be updated from time to time. Please visit our website for the latest doctors list or call the clinic for enquiry before consultation.

陳少慧醫生	婦產科	尖沙咀梳士巴利道 3 號星光行 1 樓 102A, 103A, 103E 及 105A 舖	尖沙咀	2117 0838

眼科

鄭柏文醫生	眼科	中環皇后大道中 33 號萬邦行 1009 室	中環	2868 1186
陳凱怡醫生	眼科	中環皇后大道中 36 號興瑋大廈 11 樓 1101 室	中環	3955 8113
廖智恒醫生	眼科	中環昭隆街 9 號歐銀中心 18 樓全層	中環	2117 2289
王日榮醫生	眼科	佐敦彌敦道 301-309 號嘉賓大廈 13 樓 1302 室	佐敦	2710 8366
葉蓓慧醫生	眼科	佐敦彌敦道 301-309 號嘉賓大廈 12 樓 1203B 室	佐敦	2721 2888
邱健醫生	眼科	佐敦彌敦道 301-309 號嘉賓大廈 12 樓 1203B 室	佐敦	2721 2888
廖智恒醫生	眼科	佐敦彌敦道 301-309 號嘉賓商業大廈 14 樓 1410B 室	佐敦	2117 3618
練永炫醫生	眼科	葵涌興芳路 223 號新都會廣場 1 期 42 樓 4208-4211 室	葵涌	2333 2998
練永炫醫生	眼科	葵涌興芳路 223 號新都會廣場 1 期 42 樓 4208-4211 室	葵涌	2473 9989
葉凌寒醫生	眼科	葵涌興芳路 223 號新都會廣場 1 期 42 樓 4208-4211 室	葵涌	2333 2998
葉凌寒醫生	眼科	葵涌興芳路 223 號新都會廣場 1 期 42 樓 4208-4211 室	葵涌	2473 9989
葉凌寒醫生	眼科	葵芳新都會廣場 1 期 38 樓 3808-3811 室	葵芳	2638 3090
練永炫醫生	眼科	葵芳新都會廣場 1 期 38 樓 3808-3811 室	葵芳	2638 3090
陳志明醫生	眼科	旺角彌敦道 688 號旺角中心一期 1313B 室	旺角	2787 1338
胡澤燊醫生	眼科	旺角彌敦道 688 號旺角中心一期 14 樓 1002 室	旺角	2388 2928
趙淑義醫生	眼科	旺角彌敦道 688 號旺角中心 1 期 9 樓 912 室	旺角	2309 7889
於劍鏗醫生	眼科	旺角彌敦道 688 號旺角中心一期 14 樓 1401-1402 室	旺角	2253 7808
陳國祥醫生	眼科	旺角彌敦道 688 號旺角中心 10 樓 1007 室	旺角	2626 0150
戴嘉發醫生	眼科	九龍旺角彌敦道 677 號恆生旺角大廈 7 樓 703 室	旺角	27538000
龐朝輝醫生	眼科	旺角中心第一期 14 樓 1425 B&C 室	旺角	2882 8064
陳燕晴醫生	眼科	旺角中心第一期 14 樓 1425 B&C 室	旺角	2882 8064
陸上允醫生	眼科	旺角彌敦道 688 號旺角中心 11 樓 19 室	旺角	2309 2308
鍾震宇醫生	眼科	九龍太子彌敦道 750 號始創中心 1128 至 1130 室	太子	2117 4199

會員專用 For Members Only
上述資料只供參考，並會不時更新，請瀏覽本公司網站查閱最新醫生名冊，或於應診前致電診所查詢。
The above information is for reference only and will be updated from time to time. Please visit our website for the latest doctors list or call the clinic for enquiry before consultation.

劉啟傑醫生	眼科	九龍太子彌敦道 750 號始創中心 1128 至 1129 室	太子	2117 4199
駱映晴醫生	眼科	九龍太子彌敦道 750 號始創中心 11 樓 1128-1129 室	太子	2117 4199
何穎流醫生	眼科	九龍太子彌敦道 750 號始創中心 11 樓 1128-1129 室	太子	2117 4199
高嘉莉醫生	眼科	鰂魚涌康山道 1 號康怡廣場辦公大樓 603 室	鰂魚涌	2565 1168
黎心慧醫生	眼科	鰂魚涌康山道 1 號康怡廣場辦公大樓 603 室	鰂魚涌	2565 1168
方若盈醫生	眼科	康山道 1 號康怡廣場辦公大樓 1307 室	鰂魚涌	2870 2768
陳志明醫生	眼科	沙田連城廣場 2 樓 218A 鋪	沙田	2560 8388
袁紹華醫生	眼科	沙田連城廣場 2 樓 218A 鋪	沙田	2560 8388
黃德洪醫生	眼科	沙田連城廣場 2 樓 218A 鋪	沙田	2560 8388
龐朝輝醫生	眼科	沙田新城市商業大廈 4 樓 402 室	沙田	2598 9023
陳燕晴醫生	眼科	沙田新城市商業大廈 4 樓 402 室	沙田	2598 9023
許鍵文醫生	眼科	將軍澳唐德街 9 號將軍澳中心商場地庫 B01B 舖	將軍澳	3417 4803
鄧韜醫生	眼科	將軍澳唐德街 9 號將軍澳中心商場地庫 B01B 舖	將軍澳	3417 4803
吳友恒醫生	眼科	尖沙咀漆咸道 57-59 號金馬倫中心 6 樓	尖沙咀	2721 6300
廖智恒醫生	眼科	尖沙咀加連威老道 2-6 號愛賓商業大廈 9 樓 905 室	尖沙咀	2117 3738
陳焯鴻醫生	眼科	尖沙咀梳士巴利道 3 號星光行 1 樓 102A, 103A, 103E 及 105A 舖	尖沙咀	2117 0838
鄧韜醫生	眼科	尖沙咀梳士巴利道 3 號星光行 1 樓 102A, 103A, 103E 及 105A 舖	尖沙咀	2117 0838
許鍵文醫生	眼科	尖沙咀堪富利士道 8 號格蘭中心 1306 室(尖沙咀地鐵站 A2 出口)	尖沙咀	2180 7059
李熾禮醫生	眼科	尖沙咀中間道 15 號 HZENTRE807-808 室	尖沙咀	26683082
胡啟華醫生	眼科	屯門屯利街新都商場二樓 222-224 室	屯門	2458 3209
黃德洪醫生	眼科	九龍彌敦道 432 號地下	油麻地	2380 3677, 2380 0014
吳友恒醫生	眼科	元朗青山公路 39 號金豐大廈地下	元朗	2473 9989

骨科及創傷外科

鄭鐘麟醫生	骨科及創傷外科	香港中環皇后大道中 33 號萬邦行 22 樓 2201 室	中環	2526 6002
江金富醫生	骨科及創傷外科	中環皇后大道中 70 號連卡佛大廈 2205 室	中環	3527 3501
劉成基醫生	骨科及創傷外科	中環德輔道中 19 號環球大廈 6 樓 616 室	中環	2398 1763

會員專用 For Members Only
上述資料只供參考，並會不時更新，請瀏覽本公司網站查閱最新醫生名冊，或於應診前致電診所查詢。
The above information is for reference only and will be updated from time to time. Please visit our website for the latest doctors list or call the clinic for enquiry before consultation.

戴希恩醫生	骨科及創傷科	中環皇后大道中 9 號嘉軒廣場 1201 室	中環	2157 0888
陳日輝醫生	骨科及創傷科	中環皇后大道中 33 號萬邦行 22 樓 2201 室	中環	2526 6002
林雄偉醫生	骨科及創傷外科	九龍佐敦彌敦道 238 號 11 樓 1108 室	佐敦	2329 3819
劉海權醫生	骨科及創傷外科	佐敦彌敦道 301-309 號嘉賓大廈 11 樓 1113 室	佐敦	2332 1112
陳道文醫生	骨科及創傷外科	九龍佐敦彌敦道 363 號恆成大廈 206 室	佐敦	2385 1233
黃俊華醫生	骨科及創傷外科	觀塘巧明街 117 號港貿中心 1602 室	觀塘	23453630
俞柏堅醫生	骨科及創傷科	觀塘巧明街 117 號港貿中心 1602 室	觀塘	2345 3630
方子明醫生	骨科及創傷科	觀塘駿業街 52-56 號中海日升中心 39 樓 H 室	觀塘	2856 3630
何翰旋醫生	骨科及創傷科	觀塘駿業街 52-56 號中海日升中心 39 樓 H 室	觀塘	2886 9089
梁建豪醫生	骨科及創傷科	觀塘巧明街 117 號港貿中心 1602 室	觀塘	2345 3630
官東樑醫生	骨科及創傷科	觀塘巧明街 117 號港貿中心 1602 室	觀塘	2345 3630
周卓豪醫生	骨科及創傷科	巧明街 117 號港貿中心 1602 室	觀塘	2345 3630
黃國成醫生	骨科及創傷外科	旺角彌敦道 688 號旺角中心第 1 期 920 室	旺角	2391 1632
陸敏思醫生	骨科及創傷科	旺角雅蘭中心一期 1706 室(港鐵旺角站 E1 出口)	旺角	2887 3369
張民冠醫生	骨科及創傷科	旺角彌敦道 639 號雅蘭中心一期 830 室	旺角	2392 0300
張百昭醫生	骨科及創傷科	旺角彌敦道 688 號旺角中心一期 18 樓 1825-27 室	旺角	2787 0222
陳嘉華醫生	骨科及創傷科	九龍旺角彌敦道 639 號雅蘭中心一期 7 樓 718 室	旺角	3168 2718
黃俊華醫生	骨科及創傷外科	沙田連城廣場 2 樓 212-213 鋪	沙田	2601 0711
俞柏堅醫生	骨科及創傷科	沙田連城廣場 2 樓 212-213 鋪	沙田	2601 0711
黃永強醫生	骨科及創傷科	沙田連城廣場 2 樓 212-213 鋪	沙田	2601 0711
梁建豪醫生	骨科及創傷科	沙田連城廣場 2 樓 212-213 鋪	沙田	2601 0711
張智諾醫生	骨科及創傷科	沙田連城廣場 2 樓 212-213 鋪	沙田	2601 0711
官東樑醫生	骨科及創傷科	沙田連城廣場 2 樓 212-213 鋪	沙田	2601 0711
周卓豪醫生	骨科及創傷科	連城廣場 2 樓 212-213 鋪	沙田	2601 0711
梁建豪醫生	骨科及創傷科	大埔廣福道 152-172 號大埔商業中心 10 樓 D 室	大埔	2651 2899

會員專用 For Members Only
上述資料只供參考，並會不時更新，請瀏覽本公司網站查閱最新醫生名冊，或於應診前致電診所查詢。
The above information is for reference only and will be updated from time to time. Please visit our website for the latest doctors list or call the clinic for enquiry before consultation.

俞柏堅醫生	骨科及創傷科	大埔廣福道 152-172 號大埔商業中心 10 樓 D 室	大埔	2651 2899
孫健威醫生	骨科及創傷科	港鐵大圍站 3 號地舖	大圍	2603 2082
孫建威醫生	骨科及創傷科	將軍澳唐德街 9 號將軍澳中心商場地庫 B01b 舖	將軍澳	3417 4083
梁偉揚醫生	骨科及創傷科	將軍澳唐德街 9 號將軍澳中心商場地庫 B01B 舖	將軍澳	3417 4803
方子明醫生	骨科及創傷科	尖沙咀漆咸道南 11-15 號余仁生中心 16 樓	尖沙咀	2886 8619
李必達醫生	骨科及創傷科	尖沙咀堪富利士道 8 號格蘭中心 8 樓 805-806 室	尖沙咀	2915 8868
冼卓鏗醫生	骨科及創傷科	尖沙咀漆咸道 57-59 號金馬倫中心 6 樓	尖沙咀	2721 6300
許志偉醫生	骨科及創傷科	尖沙咀梳士巴利道 3 號星光行 1 樓 102A, 103A, 103E 及 105A 舖	尖沙咀	2117 0838
孫建威醫生	骨科及創傷科	尖沙咀梳士巴利道 3 號星光行 1 樓 102A, 103A, 103E 及 105A 舖	尖沙咀	2117 0838
周卓豪醫生	骨科及創傷科	漢口道 28 號亞太中心 7 樓 710-713 室	尖沙咀	2366 0828
黃俊華醫生	骨科及創傷外科	九龍尖沙咀漢口道 28 號亞太中心 7 樓 710-713 室	尖沙咀	2366 0828
俞柏堅醫生	骨科及創傷科	九龍尖沙咀漢口道 28 號亞太中心 7 樓 710-713 室	尖沙咀	2366 0828
何翰旋醫生	骨科及創傷科	尖沙咀漆咸道南 11-15 號余仁生中心 16 樓	尖沙咀	2886 8619
黃永強醫生	骨科及創傷科	九龍尖沙咀漢口道 28 號亞太中心 7 樓 710-713 室	尖沙咀	2366 0828
梁建豪醫生	骨科及創傷科	九龍尖沙咀漢口道 28 號亞太中心 7 樓 710-713 室	尖沙咀	2366 0828
張智諾醫生	骨科及創傷科	九龍尖沙咀漢口道 28 號亞太中心 7 樓 710-713 室	尖沙咀	2366 0828
官東樑醫生	骨科及創傷科	九龍尖沙咀漢口道 28 號亞太中心 7 樓 710-713 室	尖沙咀	2366 0828
梁偉揚醫生	骨科及創傷科	梳士巴利道 3 號星光行 1 樓 102A, 103A, 103E 及 105A 舖	尖沙咀	2117 0838
黃永強醫生	骨科及創傷科	荃灣青山公路 264-298 號南豐中心 7 樓 713-714 室	荃灣	2715 9229

會員專用 For Members Only
上述資料只供參考，並會不時更新，請瀏覽本公司網站查閱最新醫生名冊，或於應診前致電診所查詢。
The above information is for reference only and will be updated from time to time. Please visit our website for the latest doctors list or call the clinic for enquiry before consultation.

官東樑醫生	骨科及創傷科	荃灣青山公路 264-298 號南豐中心 7 樓 713-714 室	荃灣	2715 9229
周卓豪醫生	骨科及創傷科	青山公路 264-298 號南豐中心 7 樓 713-714 室	荃灣	2715 9229
何翰旋醫生	骨科及創傷科	元朗安樂路 71 號永興大廈 12 號地鋪	元朗	2430 9118
黃永強醫生	骨科及創傷科	元朗青山公路 65-67 號豪景商業大廈 1 樓	元朗	2715 9199
官東樑醫生	骨科及創傷科	元朗青山公路 65-67 號豪景商業大廈 1 樓	元朗	2715 9199
周卓豪醫生	骨科及創傷科	青山公路 65-67 號豪景商業大廈 1 樓	元朗	2715 9199
方子明醫生	骨科及創傷科	元朗安樂路 71 號永興大廈 12 號地鋪	元朗	2430 9118

耳、鼻、喉科

周慈偉醫生	耳、鼻、喉科	將軍澳唐德街 9 號將軍澳中心商場地庫 B01b 舖	將軍澳	3417 4803
藍昊晴醫生	耳、鼻、喉科	新界元朗青山公路 229 號勤業樓地下 4 號舖	元朗	2473 0881
杜守英醫生	耳、鼻、喉科	銅鑼灣禮頓道 77 號禮頓中心 8 樓 813 室	銅鑼灣	2576 9234
朱君令醫生	耳、鼻、喉科	九龍九龍彌敦道 688 號旺角中心第一期 703C 室	旺角	2399 0338
馬光漢醫生	耳、鼻、喉科	尖沙咀漆咸道 57-59 號金馬倫中心 6 樓	尖沙咀	2721 6300
杜承灝醫生	耳、鼻、喉科	中環皇后大道中 36 號興瑋大廈 22 樓	中環	2618 8061
楊溢邦醫生	耳、鼻、喉科	九龍尖沙咀漢口道亞太中心 11 樓 1113 室	尖沙咀	5547 7855
朱業新醫生	耳、鼻、喉科	旺角彌敦道 677 號恆生旺角大廈 603 室	旺角	2380 8831 2126 7528
藍昊晴醫生	耳、鼻、喉科	尖沙咀梳士巴利道 3 號星光行 1 樓 102A, 103A, 103E 及 105A 舖	尖沙咀	2117 0838
周慈偉醫生	耳、鼻、喉科	尖沙咀梳士巴利道 3 號星光行 1 樓 102A, 103A, 103E 及 105A 舖	尖沙咀	2117 0838
陳達明醫生	耳、鼻、喉科	尖沙咀漢口道 28 號亞太中心 14 樓 13 室	尖沙咀	2129 2689
陳達明醫生	耳、鼻、喉科	皇后大道中 36 號興瑋大廈 20 樓 2001 室	中環	2869 8901

會員專用 For Members Only
上述資料只供參考，並會不時更新，請瀏覽本公司網站查閱最新醫生名冊，或於應診前致電診所查詢。
The above information is for reference only and will be updated from time to time. Please visit our website for the latest doctors list or call the clinic for enquiry before consultation.

小兒外科

王珮瑤醫生	小兒外科	尖沙咀廣東道 5 號海洋中心 12 樓 1220 室	尖沙咀	3568 1786

兒科

余惠玲醫生	兒科	北角雲景道 33 號牛奶公司購物中心地下 1A 室	北角	2887 3136
柯華強醫生	兒科	銅鑼灣渣甸街 5-19 號京華中心 13 樓 1308 室銅鑼灣港鐵站 F 出口	銅鑼灣	2890 1381
吳鋆煒醫生	兒科	中環皇后大道中 38-48 號萬年大厦 1104 室	中環	2891 9321
陳自適醫生	兒科	佐敦彌敦道 363 號恆成大厦 15 樓 1504 室	佐敦	2332 3933
黃可用醫生	兒科	旺角彌敦道 688 號旺角中心一期 1208 室	旺角	2380 8600
鄭玲玲醫生	兒科	港鐵大圍站 3 號地舖	大圍	2603 2082
吳德亮醫生	兒科	新界將軍澳富寧花園商場 8C	將軍澳	2705 2038
馮偉正醫生	兒科	尖沙咀柯士甸道 83 號柯士甸廣場 9 樓 902 室	尖沙咀	2523 5211
楊超發醫生	兒科	青衣長康村康和樓地下 8 號	青衣	2495 6268

呼吸系統科

羅子珊醫生	呼吸系統科	佐敦彌敦道 301-309 號，嘉賓商業大厦 913B 室	佐敦	2997 0108
容慧明醫生	呼吸系統科	銅鑼灣百德新街 2-20 號恆隆中心 26 樓 2603 室	銅鑼灣	2577 7983
梁華盛醫生	呼吸系統科	銅鑼灣軒尼詩道 555 號東角中心 1807 室	銅鑼灣	2789 8000
郭旭龍醫生	呼吸系統科	中環畢打街 1 號中建大厦 1411-1413 室	中環	2327 1411
黃君強醫生	呼吸系統科	蘇屋商場杜鵑樓一樓 108 號舖	長沙灣	2836 6200
藍秀儀醫生	呼吸系統科	蘇屋商場杜鵑樓一樓 108 號舖	長沙灣	2836 6200
陳嘉榮醫生	呼吸系統科	旺角彌敦道 688 號旺角中心第 1 期 9 樓 906 室	旺角	2398 8863
區力行醫生	呼吸系統科	大埔安慈路 1 號海寶花園地下 2 號舖	大埔	3619 2411
戴建文醫生	呼吸系統科	尖沙咀加連威老道 2-6 號愛賓商業大厦 6 樓 608A 室	尖沙咀	2723 1399

會員專用 For Members Only
上述資料只供參考，並會不時更新，請瀏覽本公司網站查閱最新醫生名冊，或於應診前致電診所查詢。
The above information is for reference only and will be updated from time to time. Please visit our website for the latest doctors list or call the clinic for enquiry before consultation.

風濕病科

李梓恩醫生	風濕病科	尖沙咀彌敦道 26 號 8 樓 801-803 室	尖沙咀	2368 8032

泌尿外科

梁樂希醫生	泌尿外科	皇后大道中 36 號興瑋大廈 20 樓 2001 室	中環	2869 8901
何成枝醫生	泌尿外科	佐敦彌敦道 335 號高怡醫務中心 3 樓 A 室	佐敦	2332 2636
廖顯榮醫生	泌尿外科	彌敦道 301-309 號嘉賓大廈 11 樓 1103A 室	佐敦	2782 3939
岑定平醫生	泌尿外科	旺角彌敦道 582 號信和中心 907 室	旺角	2332 8382
司徒耀桂醫生	泌尿外科	九龍尖沙咀彌敦道 26 號 8 樓 801-803 室	尖沙咀	2368 8032
司徒耀桂醫生	泌尿外科	屯門屯利街新都商場二樓 222-224 室	屯門	2458 3209
余平海醫生	泌尿外科	油麻地彌敦道 521 號禮基大廈 4 樓 D 室	油麻地	2385 5381
司徒耀桂醫生	泌尿外科	元朗阜財街 2 號宏豐大廈地下 8 號鋪	元朗	24436220

會員專用 For Members Only
上述資料只供參考，並會不時更新，請瀏覽本公司網站查閱最新醫生名冊，或於應診前致電診所查詢。
The above information is for reference only and will be updated from time to time. Please visit our website for the latest doctors list or call the clinic for enquiry before consultation.

物理治療

會員專用 For Members Only
上述資料只供參考，並會不時更新，請瀏覽本公司網站查閱最新醫生名冊，或於應診前致電診所查詢。
The above information is for reference only and will be updated from time to time. Please visit our website for the latest doctors list or call the clinic for enquiry before consultation.

香港島

啟泰物理治療診所	物理治療	香港炮台山英皇道 89 號桂洪集團中心 23 樓 2304 室	北角	8102 5711
滙晉物理治療中心	物理治療	中環利源東街利東大廈 8 樓 A 室	中環	26511186
康正綜合治療中心	物理治療	香港中環皇后大道中三十三號萬邦行 9 樓 912 室	中環	2525 8707
香港物理及運動治療中心	物理治療	中環砵甸乍街 16 號太富商業大廈 26 樓	中環	6193 7899
優迅物理治療中心	物理治療	北角英皇道 338 號華懋交易廣場 2 期 709 室	北角	2566 6686
張聲恆物理治療師	物理治療	北角馬寶道 28 號華匯中心 10 樓 1003-1005 室	北角	3619 3179
優迅物理治療中心	物理治療	銅鑼灣軒尼詩道 458-468 號金聯商業中心 20 樓 2001A 室	銅鑼灣	3904 3388
徐浩洋註冊物理治療師	物理治療	銅鑼灣禮頓道 103 號力寶禮頓大廈 22 樓 C 室	銅鑼灣	2827 5168
綽力物理治療中心	物理治療	灣仔莊士敦道 178 號華懋莊士敦廣場 11 樓 1103 室	灣仔	3622 3738

會員專用 For Members Only
上述資料只供參考，並會不時更新，請瀏覽本公司網站查閱最新醫生名冊，或於應診前致電診所查詢。
The above information is for reference only and will be updated from time to time. Please visit our website for the latest doctors list or call the clinic for enquiry before consultation.

九龍區

周毓輝物理治療診所	物理治療	尖沙咀彌敦道 96 號美敦大廈 9 樓 D 室	尖沙咀	2367 1662
綽力物理治療中心	物理治療	佐敦彌敦道 192-194 號 9B 室	佐敦	2813 5828
原治健康物理治療	物理治療	佐敦白加士街 13-15 號藍馬商業中心 15 樓	佐敦	2153 3819
潘梓軒物理治療師	物理治療	九龍佐敦彌敦道 225 號明珠廣場 13 樓 (佐敦地鐵站 C1 出口)	佐敦	2117 9899
健瑞仕活力中心	物理治療	佐敦德興街 12 號興富中心 21 樓 2105-2106 室	佐敦	2730 0036
杜佩雯物理治療師	物理治療	九龍灣德福廣場平台 P39B	九龍灣	2997 2768
葉曉彤註冊物理治療師	物理治療	九龍灣德福廣場平台 P39B	九龍灣	2997 2768
卓逸復康治療中心	物理治療	觀塘成業街 7 號寧晉中心 30 樓 G 室	觀塘	3101 9339
眾安物理治療中心	物理治療	旺角彌敦道 585 號富時中心 9 樓 902 室	旺角	3527 0363
千癒物理治療中心	物理治療	旺角西洋菜南街 168 號 1503 室	旺角	3188 3313
明德中醫診所物理治療中心	物理治療	旺角彌敦道 585 號富時中心 22 樓 01 室	旺角	2386 6388
啟泰物理治療診所	物理治療	旺角太子始創中心 22 樓 2227 室	旺角	8102 5699
謝詩驄物理治療師	物理治療	九龍尖沙咀加連威老道 2-6 號愛賓商業大廈 9 樓 904 室	尖沙咀	2723 7128
壹・手力・物理治療・運動中心	物理治療	尖沙咀金馬倫道 26-28 號金壘商業中心 11 樓 1101 室	尖沙咀	3617 0178
康逸物理治療中心	物理治療	九龍尖沙咀金巴利街 9 號安聯大廈 12 樓 C	尖沙咀	2772 7716

會員專用 For Members Only
上述資料只供參考，並會不時更新，請瀏覽本公司網站查閱最新醫生名冊，或於應診前致電診所查詢。
The above information is for reference only and will be updated from time to time. Please visit our website for the latest doctors list or call the clinic for enquiry before consultation.

韓卓勛物理治療師	物理治療	尖沙咀加連威老道 2-6 號愛賓商業大廈 9 樓 904 室	尖沙咀	2723 7128
邁翹物理治療中心	物理治療	尖沙咀棉登徑 28-30 號振華商業大廈 16 樓	尖沙咀	3702 1460
優迅物理治療中心	物理治療	尖沙咀柯士甸道 102 號 16 樓 1604-1605 室	尖沙咀	2380 0056
陳筱珊物理治療師	物理治療	尖沙咀金巴利道 73 號新業廣商業大廈 3 樓 302 室	尖沙咀	6907 5486
杜佩雯物理治療師	物理治療	尖沙咀梳士巴利道 3 號星光行 1 樓 102A, 103A, 103E 及 105A 舖	尖沙咀	2117 0838
肌胳痛症伸展及運動治療中心	物理治療	尖沙咀赫德道 16 號 3 樓	尖沙咀	3703 5181
葉曉彤註冊物理治療師	物理治療	尖沙咀梳士巴利道 3 號星光行 1 樓 102A, 103A, 103E 及 105A 舖	尖沙咀	2117 0838

新界區

駿健物理治療中心	物理治療	荃灣大河道五十一號二樓	荃灣	2416 9033
林潤培註冊物理治療師	物理治療	屯喜路 2 號屯門栢麗廣場 20 樓 2008 室	屯門	2152 2283
GV 物理治療中心(大圍)	物理治療	沙田大圍積福街 60-62 號好時洋樓地下 1 號舖	沙田	2601 1287
陳俊銘註冊物理治療師	物理治療	大埔廣福道 152-172 號大埔商業中心 10 樓 D 室	大埔	2651 2899
黃啟泰物理治療師	物理治療	大埔廣福道 152-172 號大埔商業中心 10 樓 D 室	大埔	2651 2899
黃建榛註冊物理治療師	物理治療	天水圍天恩路 12-18 號嘉湖銀座一期地下 G85B 號舖	天水圍	2809 2112
卓逸復康治療中心	物理治療	將軍澳唐賢街 23 號帝景灣商場 1 樓 43 號舖	將軍澳	2244 6614
GV 物理治療中心 (坑口)	物理治療	將軍澳培成路 18 號海悅豪園商場地下 7 號舖	將軍澳	2633 8552

會員專用 For Members Only
上述資料只供參考，並會不時更新，請瀏覽本公司網站查閱最新醫生名冊，或於應診前致電診所查詢。
The above information is for reference only and will be updated from time to time. Please visit our website for the latest doctors list or call the clinic for enquiry before consultation.

脊醫

會員專用 For Members Only
上述資料只供參考，並會不時更新，請瀏覽本公司網站查閱最新醫生名冊，或於應診前致電診所查詢。
The above information is for reference only and will be updated from time to time. Please visit our website for the latest doctors list or call the clinic for enquiry before consultation.

羅諾為脊骨神經科醫生	脊醫	銅鑼灣禮頓道 103 號力寶禮頓大廈 22 樓 C 室	銅鑼灣	2827 5168
脊康有限公司	脊醫	九龍彌敦道 335 號高怡醫務中心 14 樓 B 室	佐敦	2391 7371
歐陽啟豪脊骨神經科醫生	脊醫	旺角彌敦道 580G-580K 彌敦中心 4 樓 403 室	旺角	2332 9803
何楨榮脊骨神經科醫生	脊醫	旺角彌敦道 721-725 號 華比銀行大廈 12 樓 1202 室	旺角	2789 8622
香港脊醫中心	脊醫	旺角彌敦道 721-725 號 華比銀行大廈 12 樓 1202 室	旺角	2789 8622

會員專用 For Members Only
上述資料只供參考，並會不時更新，請瀏覽本公司網站查閱最新醫生名冊，或於應診前致電診所查詢。
The above information is for reference only and will be updated from time to time. Please visit our website for the latest doctors list or call the clinic for enquiry before consultation.

中醫

會員專用 For Members Only
上述資料只供參考，並會不時更新，請瀏覽本公司網站查閱最新醫生名冊，或於應診前致電診所查詢。
The above information is for reference only and will be updated from time to time. Please visit our website for the latest doctors list or call the clinic for enquiry before consultation.

香港島

陳耿新中醫師	中醫	中環士丹利街 20 號鴨都喇利大廈 9 樓 901 室	中環	3619 6218
康河中醫診所	中醫	銅鑼灣百德新街 2-20 號恒隆中心 19 樓 1905 室	銅鑼灣	2892 0820
陳冠龍註冊中醫師	中醫	禮頓道 103 號力寶禮頓大廈 22 樓 C 室	銅鑼灣	2827 5168
郭瑩瑩註冊中醫師	中醫	禮頓道 103 號力寶禮頓大廈 22 樓 C 室	銅鑼灣	2827 5168
謝梓軒註冊中醫師	中醫	禮頓道 103 號力寶禮頓大廈 22 樓 C 室	銅鑼灣	2827 5168
DR. FUKUYANAGI, SASA	中醫	中環士丹利街 20 號鴨都喇利大廈 9 樓 901 室	中環	3619 6218
王麗萍註冊中醫師	中醫	中環士丹利街 20 號鴨都喇利大廈 9 樓 901 室	中環	3619 6218
弘益堂中醫診所	中醫	北角渣華道 108 號渣華道 108 號商業中心 1602 室	北角	9759 3148
康德堂中醫診所	中醫	北角英皇道 486 號英華閣一樓	北角	3708 9090
上賢坊中醫綜合診所	中醫	西營盤皇后大道西 323 號安達中心地下 3 號鋪(西營盤站 B3 出口)	西營盤	2638 2828
智賢綜合醫療中心	中醫	德輔道西 296-302 號良基大廈地下 4 號舖	西營盤	2523 3188
康河中醫診所	中醫	筲箕灣愛賢街 18 號愛東商場 201 號	筲箕灣	2560 9118
健雅堂中醫診所	中醫	筲箕灣東大街 177 號東豪大廈 4 號地下筲箕灣港鐵站 C 出口	筲箕灣	2569 6666
康河中醫診所	中醫	筲箕灣太康街 35 號鯉景灣 C 區 G 樓 GC15 室	筲箕灣	2802 8281
怡健堂中醫	中醫	香港太古,太古城中心地下 74 號舖 G002 專櫃	太古	3419 1148
吳樂怡註冊中醫師	中醫	天后英皇道 29 號凱英大廈 10 樓 B 座	天后	2779 1323

會員專用 For Members Only
上述資料只供參考，並會不時更新，請瀏覽本公司網站查閱最新醫生名冊，或於應診前致電診所查詢。
The above information is for reference only and will be updated from time to time. Please visit our website for the latest doctors list or call the clinic for enquiry before consultation.

和悅中醫及綜合治療診所	中醫	灣仔軒尼詩道 438-444 號金鵝商業大廈 15 樓 B 室	灣仔	3188 2193
康德堂中醫診所	中醫	灣仔譚臣道 105-111 號豪富商業大廈 19 樓 B 室	灣仔	2832 7832
林春源 註冊中醫師	中醫	西環德輔道西 343 號均益二期地鋪 43C	西環	2858 0077

會員專用 For Members Only
上述資料只供參考，並會不時更新，請瀏覽本公司網站查閱最新醫生名冊，或於應診前致電診所查詢。
The above information is for reference only and will be updated from time to time. Please visit our website for the latest doctors list or call the clinic for enquiry before consultation.

九龍區

怡健堂中醫	中醫	九龍鑽石山荷里活廣場 116B 號鋪	鑽石山	2618 5302
元培醫館	中醫	九龍青山道 489-491 號香港工業中心 C 座 6 樓 C1 室	長沙灣	3619 6155
周韋遜註冊中醫師	中醫	彩虹道 242 號采頤花園商場 319 號地鋪	彩虹	9548 8183
淳頤堂中醫診所	中醫	紅磡民泰街 31 號永榮樓地下 A2 鋪	紅磡	2631 9832
陳冠龍註冊中醫師	中醫	馬頭圍道 37-39 號紅磡商業中心地庫 B55 號	紅磡	6500 5609
郭莹莹註冊中醫師	中醫	馬頭圍道 37-39 號紅磡商業中心地庫 B55 號	紅磡	6500 5609
周庭譽註冊中醫師	中醫	馬頭圍道 37-39 號紅磡商業中心地庫 B55 號	紅磡	6500 5609
王曉晴註冊中醫師	中醫	馬頭圍道 37-39 號紅磡商業中心地庫 B55 號	紅磡	6500 5609
廖嘉添註冊中醫師	中醫	馬頭圍道 37-39 號紅磡商業中心地庫 B55 號	紅磡	6500 5609
莊世華註冊中醫師	中醫	佐敦彌敦道 301-309 號嘉賓大廈 10 樓 H 室	佐敦	3460 3857
怡健堂中醫	中醫	彌敦道 238 號 18 樓	佐敦	2618 0266
康河中醫診所	中醫	九龍灣德福廣場二期 5 樓 525 號舖	九龍灣	2818 3118
李家英 註冊中醫師	中醫	觀塘翠屏道 3 號地下中醫診所	觀塘	2950 8119
康河中醫診所	中醫	九龍觀塘開源道 79 號鱷魚恤中心 19 樓 02 室	觀塘	2813 0100
黃曉晴註冊中醫師	中醫	觀塘翠屏道 3 號地下	觀塘	2950 8119
吳燕霞註冊中醫師	中醫	觀塘翠屏道 3 號地下	觀塘	2950 8119
關耀雄註冊中醫師	中醫	觀塘翠屏道 3 號地下	觀塘	2950 8119
符福海註冊中醫師	中醫	觀塘翠屏道 3 號地下中醫診所	觀塘	2950 8119
明德中醫診所物理治療中心	中醫	旺角彌敦道 585 號富時中心 22 樓 01 室	旺角	2386 6388
存仁中醫診所	中醫	九龍旺角彌敦道 655 號 1002 室 (旺角站 E1 出口)	旺角	3902 3819 9251 6135
顯盈中醫	中醫	旺角彌敦道 703 號金鑽璽 18 樓	旺角	2682 2652
陳冠龍註冊中醫師	中醫	欽州街 37K 號西九龍中心 2 樓 211E&F 號舖	深水埗	2866 7866

會員專用 For Members Only
上述資料只供參考，並會不時更新，請瀏覽本公司網站查閱最新醫生名冊，或於應診前致電診所查詢。
The above information is for reference only and will be updated from time to time. Please visit our website for the latest doctors list or call the clinic for enquiry before consultation.

郭莹莹註冊中醫師	中醫	欽州街 37K 號西九龍中心 2 樓 211E&F 號舖	深水埗	2866 7866
周庭譽註冊中醫師	中醫	欽州街 37K 號西九龍中心 2 樓 211E&F 號舖	深水埗	2866 7866
王曉晴註冊中醫師	中醫	欽州街 37K 號西九龍中心 2 樓 211E&F 號舖	深水埗	2866 7866
康德堂中醫診所	中醫	土瓜灣馬頭涌道 90 號福安大廈地下	土瓜灣	2693 9088
智賢綜合醫療中心	中醫	土瓜灣馬頭圍道 350 號地下	土瓜灣	2713 9688
怡健堂中醫	中醫	尖沙咀梳士巴利道 3 號星光行 2/F L208A+L211A 專櫃	尖沙咀	2618 8919
廖穎琪註冊中醫師	中醫	尖沙咀加連威老道 10 號加威中心 10 樓 B 室	尖沙咀	5594 4731
翁焯軒註冊中醫師	中醫	尖沙咀加連威老道 10 號加威中心 10 樓 B 室	尖沙咀	5594 4731
許榮立註冊中醫師	中醫	尖沙咀廣東道海洋中心 13 樓 1319 室	尖沙咀	2368 1613
康德堂中醫診所	中醫	油麻地彌敦道 528 號康佑大廈 802 室油麻地港鐵站 D 出口	油麻地	2868 4268

會員專用 For Members Only
上述資料只供參考，並會不時更新，請瀏覽本公司網站查閱最新醫生名冊，或於應診前致電診所查詢。
The above information is for reference only and will be updated from time to time. Please visit our website for the latest doctors list or call the clinic for enquiry before consultation.

新界區

康河中醫診所	中醫	將軍澳重華路 8 號東港城商場 2 樓 207A 鋪	將軍澳	2882 2932
康德堂中醫診所	中醫	沙田大圍顯徑街上徑口村 52C2 地下	沙田	2603 2772
康河中醫診所	中醫	沙田車站圍 1 號連城廣場 719-720 號鋪	沙田	2838 0898
怡健堂中醫	中醫	上水龍琛路 39 號上水廣場 13 樓 1303A-1305 室	上水	2618 0888
康河中醫診所	中醫	大埔南運路 9 號新達廣場 1 樓 A062 鋪	大埔	2818 9389
怡健堂中醫	中醫	天水圍濕地公園路 1 號 Wetland Seasons Bay 7 號舖	天水圍	2618 6238
康河中醫診所	中醫	將軍澳唐俊街 9 號 Popcorn 2 期 1 樓 F89 號舖	將軍澳	2668 0382
康河中醫診所	中醫	青衣青敬路 31-33 號青衣城 2 期 191 號鋪	青衣	2801 7809
康德堂中醫診所	中醫	荃灣青山道 264-298 號南豐中心 739-740 室	荃灣	3590 6681
醫思堂	中醫	荃灣享和街 78 號香和大廈地下 1B 舖	荃灣	2887 2327
靈樞堂中醫診所	中醫	荃灣海壩街 105-111 號昌禧大廈地下 1-B(A)號鋪	荃灣	3585 8022
金淑琳註冊中醫師	中醫	荃灣大河道 100 號海之戀商場 2 樓 2132 室	荃灣	3689 9258
怡健堂中醫	中醫	屯門黃金海岸商場地下 28 號舖	屯門	2618 0199
誠醫館中醫診所(中醫)	中醫	屯門藍地大街 27 號地下	屯門	5702 6702

會員專用 For Members Only
上述資料只供參考，並會不時更新，請瀏覽本公司網站查閱最新醫生名冊，或於應診前致電診所查詢。
The above information is for reference only and will be updated from time to time. Please visit our website for the latest doctors list or call the clinic for enquiry before consultation.

跌打

會員專用 For Members Only
上述資料只供參考，並會不時更新，請瀏覽本公司網站查閱最新醫生名冊，或於應診前致電診所查詢。
The above information is for reference only and will be updated from time to time. Please visit our website for the latest doctors list or call the clinic for enquiry before consultation.

香港島

陳冠龍註冊中醫師	跌打	禮頓道 103 號力寶禮頓大廈 22 樓 C 室	銅鑼灣	2827 5168
郭莹莹註冊中醫師	跌打	禮頓道 103 號力寶禮頓大廈 22 樓 C 室	銅鑼灣	2827 5168
謝梓軒註冊中醫師	跌打	禮頓道 103 號力寶禮頓大廈 22 樓 C 室	銅鑼灣	2827 5168
弘益堂中醫診所	跌打	北角渣華道 108 號渣華道 108 號商業中心 1602 室	北角	9759 3148
康德堂中醫診所	跌打	北角英皇道 486 號英華閣一樓	北角	3708 9090
上賢坊中醫綜合診所	跌打	西營盤皇后大道西 323 號安達中心地下 3 號鋪	西營盤	2638 2828
康河中醫診所	跌打	筲箕灣愛賢街 18 號愛東商場 201 號	筲箕灣	2560 9118
健雅堂中醫診所	跌打	筲箕灣東大街 177 號東豪大廈 4 號地下筲箕灣港鐵站 C 出口	筲箕灣	2569 6666
康河中醫診所	跌打	筲箕灣太康街 35 號鯉景灣 C 區 G 樓 GC15 室	筲箕灣	2802 8281
康德堂中醫診所	跌打	灣仔莊士敦道 161-163 號勝任商業大廈 18 樓	灣仔	2832 7832
和悅中醫及綜合治療診所	跌打	灣仔軒尼詩道 438-444 號金鵝商業大廈 15 樓 B 室	灣仔	3188 2193

會員專用 For Members Only
上述資料只供參考，並會不時更新，請瀏覽本公司網站查閱最新醫生名冊，或於應診前致電診所查詢。
The above information is for reference only and will be updated from time to time. Please visit our website for the latest doctors list or call the clinic for enquiry before consultation.

九龍區

康河中醫診所	跌打	九龍觀塘開源道 79 號鱷魚恤中心 19 樓 02 室	觀塘	2813 0100
元培醫館	跌打	九龍青山道 489-491 號香港工業中心 C 座 6 樓 C1 室	長沙灣	3619 6155
陳冠龍註冊中醫師	跌打	馬頭圍道 37-39 號紅磡商業中心地庫 B55 號	紅磡	6500 5609
郭莹莹註冊中醫師	跌打	馬頭圍道 37-39 號紅磡商業中心地庫 B55 號	紅磡	6500 5609
周庭譽註冊中醫師	跌打	馬頭圍道 37-39 號紅磡商業中心地庫 B55 號	紅磡	6500 5609
王曉晴註冊中醫師	跌打	馬頭圍道 37-39 號紅磡商業中心地庫 B55 號	紅磡	6500 5609
廖嘉添註冊中醫師	跌打	馬頭圍道 37-39 號紅磡商業中心地庫 B55 號	紅磡	6500 5609
康河中醫診所	跌打	九龍灣德福廣場二期 5 樓 525 號舖	九龍灣	2818 3118
存仁中醫診所 - 麥曦中醫師	跌打	旺角彌敦道 655 號 1002 室(旺角站 E1 出口)	旺角	3902 3819
顯盈中醫	跌打	旺角彌敦道 703 號金鑽璽 18 樓	旺角	2682 2652
陳冠龍註冊中醫師	跌打	欽州街 37K 號西九龍中心 2 樓 211E&F 號舖	深水埗	2866 7866
郭莹莹註冊中醫師	跌打	欽州街 37K 號西九龍中心 2 樓 211E&F 號舖	深水埗	2866 7866
周庭譽註冊中醫師	跌打	欽州街 37K 號西九龍中心 2 樓 211E&F 號舖	深水埗	2866 7866
王曉晴註冊中醫師	跌打	欽州街 37K 號西九龍中心 2 樓 211E&F 號舖	深水埗	2866 7866
康德堂中醫診所	跌打	土瓜灣馬頭涌道 90 號福安大廈地下	土瓜灣	2693 9088
廖穎琪註冊中醫師	跌打	尖沙咀加連威老道 10 號加威中心 10 樓 B 室	尖沙咀	5594 4731

會員專用 For Members Only
上述資料只供參考，並會不時更新，請瀏覽本公司網站查閱最新醫生名冊，或於應診前致電診所查詢。
The above information is for reference only and will be updated from time to time. Please visit our website for the latest doctors list or call the clinic for enquiry before consultation.

翁焯軒註冊中醫師	跌打	尖沙咀加連威老道 10 號加威中心 10 樓 B 室	尖沙咀	5594 4731
康德堂中醫診所	跌打	油麻地彌敦道 528 號康佑大廈 802 室	油麻地	2868 4268

新界區

康河中醫診所	跌打	將軍澳重華路 8 號東港城商場 2 樓 207A 鋪	將軍澳	2882 2932
康河中醫診所	跌打	青衣青敬路 31-33 號青衣城 2 期 191 號鋪	青衣	2801 7809
康德堂中醫診所	跌打	沙田大圍顯徑街上徑口村 52C2 地下	大圍	2603 2772
康德堂中醫診所	跌打	荃灣青山道 264-298 號南豐中心 739-740 室	荃灣	3590 6681
醫思堂	跌打	荃灣享和街 78 號香和大廈地下 1B 舖	荃灣	2887 2327
靈樞堂中醫診所	跌打	荃灣海壩街 105-111 號昌禧大廈地下 1-B(A) 號鋪	荃灣	3585 8022
康德堂中醫診所	跌打	沙田大圍顯徑街上徑口村 52C2 地下	沙田	2603 2772

會員專用 For Members Only
上述資料只供參考，並會不時更新，請瀏覽本公司網站查閱最新醫生名冊，或於應診前致電診所查詢。
The above information is for reference only and will be updated from time to time. Please visit our website for the latest doctors list or call the clinic for enquiry before consultation.